

Zmluva o dielo č. ZML 09-2009

uzatvorená v zmysle § 536 a nasl. Obchodného zákonníka č. 513/1991 Zb., ktorú medzi sebou uzatvorili

Zhotoviteľ:

Obchodné meno: Ing. Milan Ivančo - MDEI
Zastúpený: Milan Ivančo
Miesto podnikania: 97409 Banská Bystrica, Gaštanová 6464/10
IČO: 10838511
DIČ: 1029725257

Bankové spojenie: CSOB, Pobočka Banská Bystrica, č. účt. 4006711020 / 7500

E-mail: milan.ivanco@gmail.com

Tel. : 0905 27 69 19

Objednávateľ:

Názov: Slovenská agentúra životného prostredia
sídlo: Tajovského 28
 975 90 Banská Bystrica
zastupený : doc. Ing. Stanislav Štofko, CSc., generálny riaditeľ
Bankové spojenie: Štátna pokladnica SR
Číslo účtu: 7000126705/8180
IČO: 00626031
DIČ: 2021125821
IČ DPH: SK2021125821
Kontaktná osoba: Mgr. Peter Javorský
Email: peter.javorsky@sazp.sk
Telefón: 0907 850 131

1. Definície

Ak to nie je v rozpore s ustanoveniami alebo kontextom tejto zmluvy, použijú sa pre určenie významu pojmov uvedených v tejto Zmluve nasledujúce definície

- "Tovar" znamená všetok aplikačný software a súvisiace produkty a/alebo ďalšie materiály, potrebné pre dodávku podľa tejto Zmluvy;
- „Vadou“ sa rozumie stav, kedy plnenie Zhotoviteľa podľa tejto zmluvy nie je v súlade s jeho dohodnutým popisom v zmysle popisu spôsobu akceptácie.
- „Služby“ znamenajú služby súvisiace s dodávaním Tovarů, ako je doprava a poistenie, a akékoľvek ďalšie služby, ako je inštalácia, implementácia, nastavenie podľa špecifikácie konečného užívateľa, uvedenie do prevádzky, poskytnutie technickej pomoci, konzultácie a školenia, ako je špecifikované v príslušnej prílohe k tejto zmluve.
- "Akceptačný protokol " je protokol, ktorým Objednávateľ akceptuje odovzdanie tovaru a vykonanie služieb podľa jednotlivých etáp, alebo častí etáp popísaných v Prílohách.

2. Predmet zmluvy

- 2.1 Predmetom tejto zmluvy je dodávka dochádzkového systému, podľa špecifikácie popísanej v článku 3 nižšie ako výsledok verejného obstarávania pre projekt „Dobudovanie siete REPIS ako centier prvého kontaktu v regiónoch pre MŽP SR v rokoch 2007- 2013 (1.etapa a Objednávateľ za takéto dielo zaplatí Zhotoviteľovi cenu uvedenú v článku 3 nižšie. Realizácia bude pozostávať :
- a) Dodávka elektronického dochádzkového systému SVYDO a zamestnaneckých kariet
 - b) Montáž častí dochádzkového systému v jednotlivých miestach určenia
 - c) Zaškolenie stanoveného počtu pracovníkov Objednávateľa
 - d) Uvedenie do prevádzky
 - e) Zabezpečenie konzultačnej a konfiguračnej podpory zhotoviteľom počas prevádzky objednávateľa.
- 2.2 Obsah, náplň a realizácia dodávky predmetu zmluvy je podrobne špecifikovaná v prílohách A,B,C, ktoré sú pevnou a neoddeliteľnou súčasťou tejto zmluvy o dielo.

3. Cena a platba špecifikovanej dodávky

- 3.1 Zmluvná cena predmetu tejto Zmluvy pozostáva z :

- a) Cena za dodávku podľa predmetu tejto zmluvy

Zmluvná cena celkom : 16 578.00,-EUR

Zhotoviteľ nie je platcom DPH.

- b) Cenu prevádzkovej podpory a servisného zabezpečenia dodaného predmetu tejto zmluvy po záručnej dobe si zmluvné strany upravujú v osobitnej zmluve o poskytovaní pozáručného servisu.

- 3.2 Zmluvné strany sa dohodli, že zmluvnú cenu podľa odstavca 3.1. a) zaplatí objednávateľ Zhotoviteľovi na základe obdržaného daňového dokladu - faktúry v 3 vyhotoveniach so splatnosťou 90 dní.

4. Odovzdanie diela

- 4.1 Referenčným dokumentom pri akceptácii jednotlivých etáp projektu je Príloha B – Harmonogram plnenia, tejto zmluvy, v ktorej sú presne definované výstupy. Úspešná realizácia jednotlivých fáz dodávky bude potvrdená akceptačným protokolom, ktorý podpíšu definovaní zástupcovia zmluvných strán.

5. Termín odovzdania diela a spolupôsobenie objednávateľa

- 5.1 Termín odovzdania diela je 7dni po podpise tejto zmluvy obidvoma stranami. V prípade, že Zhotoviteľ nemôže vykonávať práce alebo práce musí vykonávať po menších častiach z dôvodu, za ktorý nenesie priamu zodpovednosť, je povinný Objednávateľa o tom bezodkladne písomne informovať a má nárok na primeranú zmenu termínu plnenia diela formou uzatvorenia dodatku k tejto zmluve. V ostatných prípadoch prerušenia prác platí Obchodný zákonník SR.
- 5.2 Objednávateľ nie je povinný prevziať dielo, ktoré vykazuje také vady a nedorobky, ktoré samé o sebe alebo v spojení s inými bránia plynulému a bezpečnému užívaniu diela k stanovenému účelu. V prípade prevzatia diela musia byť tieto zjavné vady a nedorobky uvedené v zápise o odovzdaní a prevzatí diela vrátane dohodnutých termínov ich odstránenia. Ak sa strany nedohodnú na termínoch ich odstránenia, určí ich objednávateľ. Po odstránení bude spísaný protokol, v ktorom objednávateľ prehlási, že vady a nedorobky boli odstránené. Tento protokol sa stane dodatkom protokolu o odovzdaní a prevzatí dokončeného diela.

- 5.3 Objednávateľ je povinný zabezpečiť pre zamestnancov Zhotoviteľa bezpečnosť a ochranu zdravia pri práci v priestoroch a na zariadeniach objednávateľa.
- 5.4 Po dobu omeškania Objednávateľa s poskytnutím spolupôsobenia nie je Zhotoviteľ v omeškaní so splnením záväzku.

6. Riadenie dodávky

- 6.1 Zmluvné strany sa dohodli na vytvorení implementačného tímu, ktorý bude v dohodnutých časových intervaloch zabezpečovať kontrolu plnenia zmluvy v zmysle harmonogramu (príloha B). Menovanie členov tohto tímu sú povinné zmluvné strany uzavrieť najneskôr do 2 dní od podpisu tejto zmluvy o dielo.

7. Zmenové konanie

- 7.1 Objednávateľ môže kedykoľvek písomne požiadať Zhotoviteľa a Zhotoviteľ môže požiadať Objednávateľa o začatie zmenového konania.
- 7.2 Akceptácia je prípustná v prípade odchýlky plnením od tejto zmluvy ak rozdiel vznikol v prospech veci na základe nových zistení v procese zmenového konania, alebo obmedzeniami systému použitých komponentov. Takýto stav musí byť zdokumentovaný v zmenovom riadení a harmonograme riešenia.

8. Zodpovednosť za vady

Obidve zmluvné strany sa výslovne dohodli na nasledujúcom rozsahu zodpovedností a záruk Zhotoviteľa :

- 8.1 Zhotoviteľ zodpovedá za vady spôsobené
- zavinením pracovníkmi Zhotoviteľa
 - odchýlným plnením od tejto Zmluvy,
 - dodaním alebo montážou vadného výrobku.
- 8.2 Ak sa zmluvné strany nedohodnú inak, spôsob odstránenia vady a skutočnosť, či závada odstrániteľná je alebo nie, určí nezávislý odborník stanovený dohodou obidvoch zmluvných strán.

9. Zmluvné pokuty

- 9.1 Ak Zhotoviteľ z dôvodov, za ktoré zodpovedá, neodovzdá niektorú z častí dodávky podľa čl.2 a Prílohy A k prevzatiu v časovom intervale, špecifikovanom v Harmonograme príloha B tejto Zmluvy, Objednávateľ má právo vyúčtovať a následne odpočítať z ceny zmluvnú pokutu rovnajúcu sa 0,1% z ceny nesplnenej časti dodávky uvedenej v čl. 3.. za každý deň omeškania a to až do maximálne 10% z takej ceny. V prípade, že by počet týždňov omeškania v zmysle tohto bodu presiahol 25 týždňov, je Objednávateľ oprávnený jednostranne odstúpiť od zmluvy.
- 9.2 Pri omeškaní Objednávateľa s úhradou platieb podľa harmonogramu má Zhotoviteľ právo účtovať Objednávateľovi úrok z omeškania vo výške 0.05% z dlžnej sumy za každý deň omeškania.
- 9.3 Zmluvné pokuta pre prípad oneskorenia zhotoviteľa s odstránením väd reklamovaných v záručnej dobe sa dohodla vo výške 5 Eur za každú vadu jednotlivo za každý deň omeškania s odstránením akejkoľvek reklamovanej vady.

10. Záručné podmienky

- 10.1 Zhotoviteľ zodpovedá za to, že predmet tejto zmluvy podľa čl. 2 je zhotovený podľa tejto zmluvy a že po dobu stanovenú (záručná doba) bude mať vlastnosti dojednané v tejto zmluve. V prípade

vyskytnutia sa závad pri prevzatí diela začína záručná doba plynúť dňom odstránenia všetkých závad.

- 10.2 Zhotoviteľ zodpovedá za vady, ktoré má dielo v čase jeho odovzdania objednávateľovi až po dobu skončenia záručnej doby.
- 10.3 Záručná doba na dielo 24 mesiacov a začína plynúť dňom prevzatia celého diela bez závad. Na zabudované výrobky dodávané zhotoviteľom na predmetné dielo, ktorých výrobcovia ponúkajú kratšie záručné doby sa vzťahuje záručná doba garantovaná výrobcom, minimálne však 24 mesiacov.
- 10.4 Zhotoviteľ sa zaväzuje reklamované vady diela bezplatne odstrániť. Prácu na odstraňovaní reklamovaných vád je zhotoviteľ povinný zahájiť do 2 dní od obdržania reklamácie a ukončiť ju v čo najkratšom možnom termíne, pokiaľ sa strany v konkrétnom prípade nedohodnú písomne inak. Termín pre odstránenie vady bude vždy dohodnutý písomne.
- 10.5 Zhotoviteľ nezodpovedá za vady vzniknuté v dôsledku neodborného zásahu alebo neodborného užívania zo strany objednávateľa alebo užívateľa.
- 10.6 Zmluvné strany sa dohodli na písomnej forme nahlasovania zistených vád zo strany objednávateľa zodpovednému zástupcovi Zhotoviteľa. Číslo faxu servisného dispečingu Zhotoviteľa vyhradeného na tento účel je : +421 905 276 919 alebo na elektronickú adresu "milan.ivanco@gmail.com"
- 10.7 Objednávateľ nebude bez vedomia Zhotoviteľa zasahovať do dátových súborov prostriedkami, ktoré nie sú súčasťou programového vybavenia. V opačnom prípade stráca nárok na bezplatný záručný servis na dodané plnenie zmluvy po dobu 24 mesiacov.

11. Licenčné práva

- 11.1 Zhotoviteľ si ponecháva všetky nároky a práva na programové vybavenie príp. dokumentáciu. Objednávateľ je oprávnený prevádzkovať dielo, ktoré je predmetom tejto zmluvy len v rámci útvarov organizačnej štruktúry Objednávateľa a to na počítačových systémoch k tomu určených a len k účelom špecifikovaných v príslušnej projektovej dokumentácii.
- 11.2 Objednávateľ je povinný zachovať obchodné tajomstvo vo vzťahu ku skutočnostiam obchodnej, výrobnéj alebo technickej povahy , ktoré majú skutočnú alebo aspoň potenciálnu materiálnu alebo nemateriálnu hodnotu, nie su v príslušných odborných kruhoch bežné dostupné, majú byť podľa vôle jednej zo zmluvných strán utajené a táto zmluvná strana ich utajenie zodpovedajúcim spôsobom zabezpečuje.

12. Vyššia moc

- 12.1 Zhotoviteľ nebude zodpovedný za omeškanie v plnení alebo iné neplnenie povinností podľa Zmluvy, ktoré je dôsledkom vyššej moci. Za príklad vyššej moci sa nepovažuje platobná neschopnosť Zhotoviteľa alebo jeho subdodávateľov.
- 12.2 Ak dôjde k udalosti vyššej moci, Zhotoviteľ ihneď písomne upovedomí Objednávateľa o takomto stave a o jeho príčine. Pokiaľ Objednávateľ písomne nenariadi ináč, Zhotoviteľ bude pokračovať v plnení svojich povinností podľa tejto Zmluvy, pokiaľ je to racionálne a bude sa usilovať o všetky primerané alternatívne prostriedky plnenia, ktorým nebráni udalosť vyššej moci.

13. Iné ustanovenia

- 13.1 Vo veciach tu neupravených sa na dodávky podľa tejto Zmluvy vzťahujú ustanovenia Obchodného zákonníka .
- 13.2 Zhotoviteľ bude pri plnení predmetu tejto zmluvy postupovať s odbornou starostlivosťou. Zaväzuje sa dodržiavať všeobecne záväzné predpisy, technické normy a podmienky tejto zmluvy. Zhotoviteľ sa bude riadiť východiskovými podkladmi objednávateľa, zápismi a dohodami oprávnených pracovníkov zmluvných strán.

- 13.3 Zhotoviteľ má právo prerušiť dodávky nových verzií programov a služieb, pokiaľ je Objednávateľ v omeškaní s úhradami faktúr Zhotoviteľa. Zhotoviteľ je povinný obnoviť dodávky nových verzií programov okamžite po vyrovnaní záväzkov.
- 13.4 Meniť alebo dopĺňať obsah tejto zmluvy je možné len formou písomných dodatkov, ktoré budú platné, ak budú riadne potvrdené a podpísané oprávnenými zástupcami oboch zmluvných strán. Pre platnosť dodatkov k tejto zmluve sa vyžaduje dohoda o celom obsahu dodatkov.
- 13.5 Zhotoviteľ, rovnako ako objednávateľ, môže od tejto zmluvy odstúpiť len v prípade závažného porušovania ustanovení tejto zmluvy a v súlade s platnými právnymi predpismi v zmysle príslušných ustanovení obchodného zákonníka a ostatných všeobecne záväzných právnych noriem a predpisov s týmto súvisiacich. Obidve zmluvné strany akceptujú právo náhrady škody v takomto prípade. Za závažné porušenie tejto zmluvy sa považuje:
- a) pokiaľ zhotoviteľ nedodrží termín dodania predmetu zmluvy podľa čl. 5 tejto zmluvy
 - b) pokiaľ zhotoviteľ neodstráni reklamované vady alebo nedorobky v termíne určenom objednávatelom podľa čl. 10 tejto zmluvy
 - c) pokiaľ bude objednávateľ v omeškaní s úhradou faktúr po dobu dlhšiu ako 200 dní odo dňa splatnosti faktúry.
- 13.6 K návrhom dodatkov k tejto zmluve sa zmluvné strany zaväzujú vyjadriť písomne, v lehote 15 dní od doručenia návrhu dodatku druhej strane. Po tú istú dobu je týmto návrhom viazaná strana, ktorá ho podala. Ak nedôjde k dohode o znení dodatku k zmluve, oprávňuje to obe strany, aby ktorákoľvek z nich požiadala súd o rozhodnutie. V prípade že sa zmluvné strany nedohodnú inak rozhodne súd v mieste sídla Zhotoviteľa.
- 13.7 Táto zmluva je vypracovaná v piatich vyhotoveniach, z ktorých si 4 ponechá objednávateľ a 1 zhotoviteľ.

Ing. Milan Ivančo - MDEI
Gaštanová 6464/10
974 09 Banská Bystrica
IČO: 10 838 511, DIČ: 1029725257

**SLOVENSKÁ AGENTÚRA
ŽIVOTNÉHO PROSTREDIA**
Tajovského 28
975 90 BANSKÁ BYSTRICA
-1-

ZA ZHOTOVITEĽA :

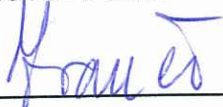

Ing. Milan Ivančo – MDEI

Dňa :

4.9.09

ZA OBJEDNÁVATEĽA :



Doc. Ing. Stanislav Štofko, CSc.,
generálny riaditeľ

Dňa :

6.10.09

Pevnou a neoddeliteľnou súčasťou tejto Zmluvy sú nasledovné prílohy:

- Príloha A. Cenové kalkulácie a špecifikácia diela
Príloha B. Časový harmonogram
Príloha C. Popis dochádzkového software **SVYDO**

Príloha A

CENA

Dochádzkový a prístupový systém EUR

EUR

MATERIÁL

Popis	Cena (€)	počet	m.j.	Spolu €
Snimač bezkont. Kariet Time-PROX	851.40	10.00	ks	8514.00
bezdotykove čipové karty	2.00	22.00	ks	44.00
potlač jednostr.fareb alebo obojstr.ciernb.+obal				
zalohovy zdroj	90.00	10.00	ks	900.00
drobny material prevodnik LAN	27.00	10.00	ks	270.00
SVYDO -Dochádzkový a prístupový software do 50 zamestnancov hlavne prac.	400.00	1.00	ks	400.00
PC server pre správu Terminálov	250.00	1.00	ks	250.00

cena tovaru

10378.00

Montáž Popis	Cena (€)	počet	m.j.	Spolu €
Montáž a konfigurácia dochádzkového a prístupového systému - osadenie terminálu, kabeláže,zaškolenie, dopravné náklady	600.00	10.00	ks	6000.00
Inštalacia servera, zaškolenie a dopravné náklady	200.00	1.00	ks	200.00

Cena prác bez DPH

6 200.00 €

SPOLU /Materiál a montáž/ bez DPH

16 578.00 €

/ Nie som platcom DPH /

DPH 19%

0.00

SPOLU s DPH

16 578.00 €

Ing. Milan Ivančo - MDEI
 Gaštanová 6464/10
 974 09 Banská Bystrica
 IČO: 10 838 511, DIČ: 1029725257

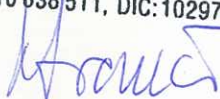

Príloha B - Harmonogram

Obsah a náplň realizácie predmetu zmluvy:

Počet dní realizácie po podpise Zmluvy

1. deň	Dodávka a montáž doch. Systému a servera v BB		
2. deň		montáž snímačov kariet v pobočkách	
3. deň		montáž snímačov kariet v pobočkách	
4. deň		montáž snímačov kariet v pobočkách	
5. deň		montáž snímačov kariet v pobočkách	
6. deň			konfigurácia a zaškolenie
7. deň			uviedenie do prevádzky

Príloha C – Popis dochádzkového software SVYDO

Dochádzkový systém SVYDO umožňuje presné elektronické spracovanie dochádzkovej agendy akéhokoľvek typu organizácie. Distribuuje sa v plne sieťovej verzii ako aplikácia typu klient - server na platforme Microsoft .NET pre operačný systém Windows 98/2000/XP a databázový systém MS SQL Server.

Dodávka aplikácie obsahuje požadované položky:

- Samostatný server s umiestnením celéhoelektronického dochádzkového systému vrátanesoftvéru na ústredí SAŽP v Banskej Bystrici,
- 10 prístupových bodov v rámci celej SR podľa dodatočného upresnenia
- 22 vstupných kreditných kariet pre zamestnancov
- Prenos prostredníctvom internetu pomocou pevnejIP adresy zabezpečenej objednávateľom
- Aktívne spracovanie dát
- Dochádzkový systém bezkontaktných kariet zabezpečuje nasledovné ulohy
 - príchod do práce
 - odchod z práce
 - odchod na obed / ½ hod. po pol hodine nezaratanejdo odpracovanej pracovnejdoby/
 - odchod k lekárovi
 - odchod za účelom ošetrenia člena rodiny
 - odchod na dovolenku
 - odchod zprácesukromných dôvodov / nezarátava sa do odpracovaného času/
 - súosob výpočtu pracovnej doby priamo v SW
 - umožňuje kontrolovaný prístup s možnosťou úprav priamo v SW
 - záručná doba 24mesiacov s nonstop revadzkou 24 hod.
 - počas záručnej doby 24mesiacov garantujeme servis a opravy do 24 hod. apo záručnej dobe max. do 5prac. Dní
 - zabezpečenie výroby zamestnaneckých kariet počas celej záručnej doby
 - zabezpečenie servisu a výmeny snímačov kariet bezplatne počas celej záručnej doby

Aplikácia obsahuje aj ďalšie nespomenute funkcie, ktoré sú uvedené v nasledujúcich stránkach presného popisu aplikácie SVYDO

Dochádzkový systém SVYDO- popis:

Všeobecné vlastnosti a možnosti aplikácie

- presná evidencia príchodov, odchodov, prerušení a príplatkov
- spracovanie dochádzky zo zaevidovaných prerušení v reálnom čase na strane klienta
- prítomnosť alebo neprítomnosť a dôvod neprítomnosti na pracovisku
- spracovanie jedno a viaczmenných pracovných dôb
- neobmedzený počet pracovných dôb (pevná, pružná, voľná, klzavá)
- neobmedzený počet pracovných kalendárov
- jednoduché definovanie a generovanie pracovných kalendárov
- spracovanie nočných zmien
- sledovanie a spracovanie nadčasov
- spracovanie odpracovanej doby počas sviatkov a dní pracovného pokoja
- automatické doplnenie povinnej prestávky
- definovanie hierarchickej organizačnej štruktúry
- 5 úrovní prístupových práv na základe prístupového mena a hesla
- tlačové zostavy
- export údajov do súboru MS Excel
- export údajov do PAM
- import zamestnancov zo súboru MS Excel
- jednoduché nastavenie dochádzkového systému cez sprievodcu nastavením
- možnosť automatickej inštalácie novšej verzie aplikácie na jednotlivých počítačoch
- emulátor snímacieho terminálu

ARCHITEKTÚRA DOCHÁDZKOVÉHO SYSTÉMU

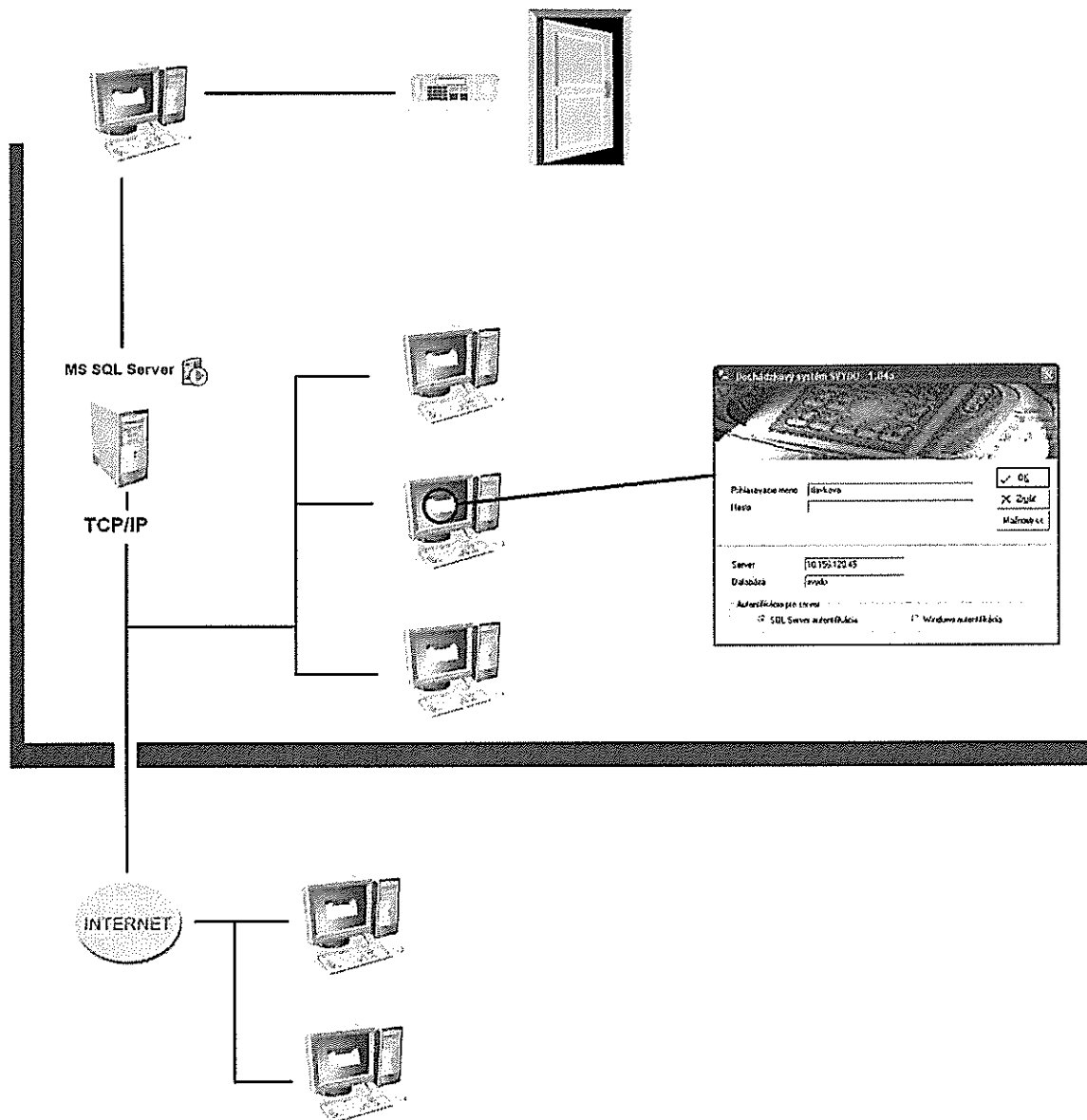

- Pripojenie klientov k databázovému serveru cez IP adresu servera na základe TCP/IP protokolu.
- Možnosť pripojenia cez internet (v závislosti od nastavenia siete a prístupu k internetu).

DOCHÁDZKA ZAMESTNANCA

Dochádzka zamestnanca - Mgr. Slávková Katarína
 Vyhodnotenie dochádzky [Denný prehľad]

Zamestnanec: Mgr. Slávková Katarína Ošetrobné číslo: 222 Spracované nadčasov: Nie
 Obdobie: 01.08.2005 - 31.08.2005 Org. útv.: 01

Fond za obdobie	184,00	Odpracované s popukáňajším príplakom	
Nadčas z minulého mesiaca		Odpracované s nočným príplakom	
Odpracované za obdobie	156,57	Odpracované počas sviatkov	08,10
Rozdiel	-27,03	Odpracované počas dní prac. pokoja	
		Odpracované počas sviatkov a dní prac. pokoja	
Absencie		Vyhodnotené ako nadčas	

Sumarizácia prerušení

Kód	Kód pre tlač	Názov prerušenia	Sumár
002	PHS	Práceschopnosť	24,00
003	SUKR	Súkromné voľno	
004	SLZC	Školská cesta	07,30
005	ZPPL	ZP - platené	
006	DOV	Dovolenka	40,00
007	ZPNP	ZP - neplatené	
008	NV	Náhradné voľno	
009	PREST	Povinná prestávka	07,20
XXXXX	KDN	Kontrola pracovníka s príplakom	

Tlač Vytvoriť uzávierku dochádzky

- Dochádzka zamestnancov spracovávaná v reálnom čase zo zaevidovaných prerušení na základe pracovných dôb priradených k jednotlivým dňom v rámci pracovného kalendára.
- Sumarizácia trvania prerušení.
- Tlač dochádzky.

- Denný prehľad dochádzky s vyhodnotením príchodu, odchodu, odpracovanej doby a trvania jednotlivých prerušení.
- Vytváranie mesačnej uzávierky dochádzky.
- Zadávanie prerušení, korekcií pracovných dôb, korekcií odpracovanej doby a korekcií trvania prerušení.

Dochádzka zamestnanca - Mgr. Slávková Katarína
 Vyhodnotenie dochádzky [Denný prehľad]

Dátum	Pracovná doba	Príchod	Odchod	ODPP	LEK	PHS	SUKR	SLZC	ZPPL	DOV
Ut 02.08.2005	DenPrizna	08:20	15:50	07:10				02:40		
St 03.08.2005	DenPrizna	08:05	16:00	07:25						
Št 04.08.2005	DenPrizna	06:45	17:00	09:25						
Pi 05.08.2005	DenPrizna	10:05	11:50	01:15						
So 06.08.2005										
Ne 07.08.2005										
Po 08.08.2005	DenPrizna	07:53	12:50	04:27						
Ut 09.08.2005	DenPrizna	05:30	13:00	12:30						
St 10.08.2005	DenPrizna	07:30	15:45	07:45	03:34					
Št 11.08.2005	DenPrizna	09:20	14:30	04:40						
Pi 12.08.2005	DenPrizna	08:50	14:00	04:40						
So 13.08.2005										
Ne 14.08.2005										
Po 15.08.2005	DenPrizna			08:00						08:00
Ut 16.08.2005	DenPrizna			08:00						08:00
St 17.08.2005	DenPrizna			08:00						08:00
Št 18.08.2005	DenPrizna			08:00						08:00
Pi 19.08.2005	DenPrizna			08:00						08:00
So 20.08.2005										
Ne 21.08.2005										
Po 22.08.2005	DenPrizna			08:00						08:00
Ut 23.08.2005	DenPrizna			08:00						08:00
St 24.08.2005	DenPrizna			08:00						08:00

Prerušenia Korekcie prac. dôb Korekcie odprac. doby Korekcie prerušení

Tlačová zostava

Demoverzia

Strana: 1
18.08.2005 12:08

Vyhodnotenie dochádzky

Obdobie: 01.08.2005 - 31.08.2005

Org. útvar: 01

Príezvisko, meno, titul: **Mgr. Slávková Katarína**

Os. číslo: 222

Fond za obdobie 184,00

Odpracované s popoludňajším príplatkom

Nadčas z minulého mesiaca

Odpracované s nočným príplatkom

Odpracované za obdobie 156,57

Odpracované počas sviatkov

08,10

Rozdiel -27,03

Odpracované počas dní prac. pokoja

Odpracované počas sviatkov a dní prac. pokoja

Absencia

Vyhodnotené ako nadčas

Denný prehľad

Dátum	Príchod	Odchod +/-	ODPR	LEK	PNS	SUKR	SLZC	ZPPL	DOV	ZPNP	NV	PREST	KON
Po 01.08.2005	09:10	22:00	01:20	09:20								00:30	
Ut 02.08.2005	08:20	15:50	-00:50	07:10			02:40					00:20	
St 03.08.2005	08:05	16:00	-00:35	07:25								00:30	
Št 04.08.2005	06:45	17:00	01:25	09:25								00:50	
Pi 05.08.2005	10:05	11:50	-06:45	01:15								00:30	
So 06.08.2005													
Ne 07.08.2005													
Po 08.08.2005	07:53	12:50	-03:33	04:27								00:30	
Ut 09.08.2005	05:00	19:00	04:30	12:30								00:30	
St 10.08.2005	07:30	15:45	-00:15	07:45	03:34							00:30	
Št 11.08.2005	09:20	14:30	-03:28	04:40								00:30	
Pi 12.08.2005	08:50	14:00	-03:20	04:40								00:30	
So 13.08.2005													
Ne 14.08.2005													
Po 15.08.2005			00:00	08:00					08:00				
Ut 16.08.2005			00:00	08:00					08:00				
St 17.08.2005			00:00	08:00					08:00				
Št 18.08.2005			00:00	08:00					08:00				
Pi 19.08.2005			00:00	08:00					08:00				
So 20.08.2005													
Ne 21.08.2005													
Po 22.08.2005			-08:00		08:00								
Ut 23.08.2005			-08:00		08:00								
St 24.08.2005			-08:00		08:00								
Št 25.08.2005	06:25	17:45	02:50	10:50								00:30	
Pi 26.08.2005	06:00	17:20	03:10	11:10	03:50		04:50					00:10	
So 27.08.2005													
Ne 28.08.2005													
Po 29.08.2005	07:00	15:40	00:10	08:10								00:30	
Ut 30.08.2005	06:00	17:40	03:10	11:10								00:30	
St 31.08.2005	07:20	14:50	-01:00	07:00								00:30	

Sumarizácia prerušení

LEK 07:24
DOV 40:00

PNS 24:00
ZPNP

SUKR
NV

SLZC 07:30
PREST 07:20

ZPPL
KON

MESAČNÉ UZÁVIERKY DOCHÁDZKY

- Vygenerované ZO spracovanej dochádzky s možnosťou korekcie údajov, alebo vytvorené priamym zadaním hodnôt pracovníkom.
- Spracovanie nadčasov (prenos do ďalšieho mesiaca, preplatenie nadčasu).
- Tlač alebo export do súboru MS Excel mesačnej uzávierky dochádzky.

Os. číslo	Priezvisko, meno, titul	Rok	Mesiac	Fond	Odpracované	Absencie	Popol. prípl.
111	Ing. Kováč Peter DrSc.	2005	08	192.00	179.02		
222	Mgr. Slávková Katarína	2005	08	192.00	156.57		
444	Ing. Malík Ján	2005	08	192.00	118.41		
555	Novák Ivan	2005	08	192.00	170.29		
777	Ing. Krauz Miroslav	2005	08	192.00	179.12		

Fond	192.00	Odpracované počas	Nadčas	27.21
Odpracované	179.02	- sviatkov	Preplatiť	
Popoludňajší príplatok		- dni prac. pokoja	Prenos	
Nočný príplatok		- sviatkov a dni prac. pokoja	Absencie	

Tlačová zostava

Demoverzia		Mesačná uzávierka dochádzky		Strana: 1 18.08.2005 12:10	
<hr/>					
Obdobie:	8 / 2005	Org. útvar:	0		
Priezvisko, meno, titul:	Ing. Kováč Peter DrSc.	Os. číslo:	111		
Fond	176.00	Odpracované počas		Nadčas	21:21
Odpracované	179.02	- sviatkov		Preplatiť	
Popoludňajší príplatok		- dni prac. pokoja		Prenos	
Nočný príplatok		- sviatkov a dni prac. pokoja		Absencie	
LEK	05:15	SLZC	23:25	ZPPL	02:31
				PREST	08:55
<hr/>					
Obdobie:	8 / 2005	Org. útvar:	01		
Priezvisko, meno, titul:	Mgr. Slávková Katarína	Os. číslo:	222		
Fond	184.00	Odpracované počas		Nadčas	
Odpracované	156.57	- sviatkov	08:10	Preplatiť	
Popoludňajší príplatok		- dni prac. pokoja		Prenos	
Nočný príplatok		- sviatkov a dni prac. pokoja		Absencie	
LEK	07:24	PNS	24:00	SLZC	07:30
				DOV	40:00
				PREST	07:20
<hr/>					
Obdobie:	8 / 2005	Org. útvar:	02		
Priezvisko, meno, titul:	Ing. Malík Ján	Os. číslo:	444		
Fond	176.00	Odpracované počas		Nadčas	
Odpracované	118.41	- sviatkov		Preplatiť	
Popoludňajší príplatok		- dni prac. pokoja		Prenos	
Nočný príplatok		- sviatkov a dni prac. pokoja		Absencie	
DOV	72:00	PREST	02:30		
<hr/>					
Obdobie:	8 / 2005	Org. útvar:	021		
Priezvisko, meno, titul:	Novák Ivan	Os. číslo:	555		
Fond	176.00	Odpracované počas		Nadčas	
Odpracované	170.29	- sviatkov		Preplatiť	
Popoludňajší príplatok		- dni prac. pokoja		Prenos	
Nočný príplatok		- sviatkov a dni prac. pokoja		Absencie	
SUKR	02:00	SLZC	01:55	DOV	80:00
				PREST	05:00

DENNÁ PRÍTOMNOSŤ

Priezvisko, meno, titul	Osobné číslo	Org. útvar	Príchod	Odchod	Stav
Ing. Kováč Peter DrSc.	111	0	10.00		Prítomný
Ing. Krausz Miroslav	777	03	10.05	15.46	Neprítomný
Ing. Malko Ján	444	02	05.00	20.00	Neprítomný
Novák Ivan	555	021		23.59	Dovolenka
Mgr. Slávková Katarína	222	01		23.59	Dovolenka

- Prehľad prítomnosti zamestnancov.
- Zobrazenie času príchodu a odchodu, dôvod neprítomnosti.
- Tlač alebo export do súboru MS Excel.

Tlačová zostava

Demoverzia	Prítomnosť zamestnancov					Strana: 1 18.08.2005 12:48
Priezvisko, meno, titul	Osobné číslo	Org. útvar	Príchod	Odchod	Stav	
Ing. Kováč Peter DrSc.	111	0	10.00		Prítomný	
Ing. Krausz Miroslav	777	03	10.05	15.46	Neprítomný	
Ing. Malko Ján	444	02	05.00	20.00	Neprítomný	
Novák Ivan	555	021		23.59	Dovolenka	
Mgr. Slávková Katarína	222	01		23.59	Dovolenka	

SPRIEVODCA PRVOTNÝM NASTAVENÍM SYSTÉMU

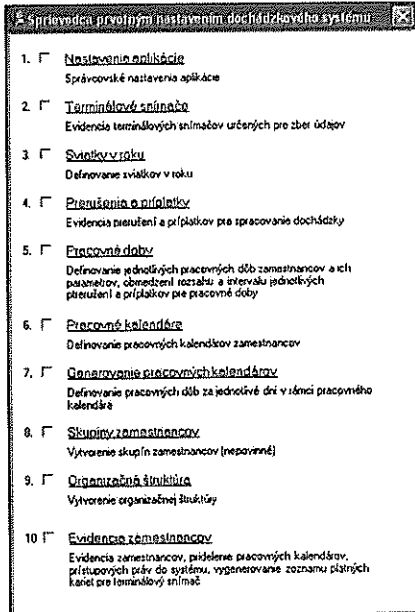

- Zoznam krokov pre kompletnú inicializáciu a nastavenie dochádzkového systému.

EVIDENCIA ZAMESTNANCOV

- Základné identifikačné údaje zamestnanca a zaradenie v rámci organizačnej štruktúry.
- Pracovné kalendáre a rozsah ich platnosti.
- Údaje pre vstup do dochádzkového systému, nastavenie prístupových práv a individuálne parametre pre spracovanie dochádzky.

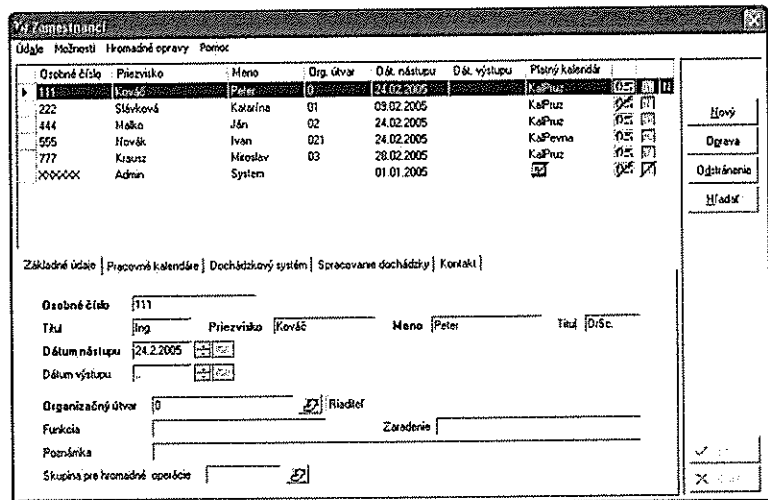

PRERUŠENIA A PRÍPLATKY

Kód preruš.	Názov prerušenia pre aplikáciu	Skratka pre tlač	P.E.
001	Príchod	LEK	1
002	Práceschopnosť	PHS	2
003	Súkromné voľno	SUKR	3
004	Služobná cesta	SLZC	4
005	ZP - platené	ZPFL	5
006	Doväzka	DDV	6
007	ZP - neplatené	ZPNP	7
008	Náhradné voľno	NV	8
009	Povinná prestávka	PREST	9

- Prerušená a príplatky, parametre pre vyhodnotenie dochádzky.

PRACOVNÉ DOBY

- Jednotlivé pracovné doby potrebné pri ďalšom vytváraní pracovných kalendárov zamestnancov.
- Parametre pre spracovanie nadčasov.
- Obmedzenia prerušení.
- Parametre pre povinnú prestávku.

Kód doby	Názov	Typ doby	Denný fond
Denná	Denná pre 3 zmeny prevádzky	Pevná	07:30
Nočná	Nočná pre 3 zmeny prevádzky	Pevná	07:30
Popol	Popoludňajšia pre 3 zmeny prevádzky	Pevná	07:30
DierPevna	Denná pevná pracovná doba	Pevná	08:00
DierPruzna	Denná pružná pracovná doba	Pružná	08:00

PRACOVNÉ KALENDÁRE

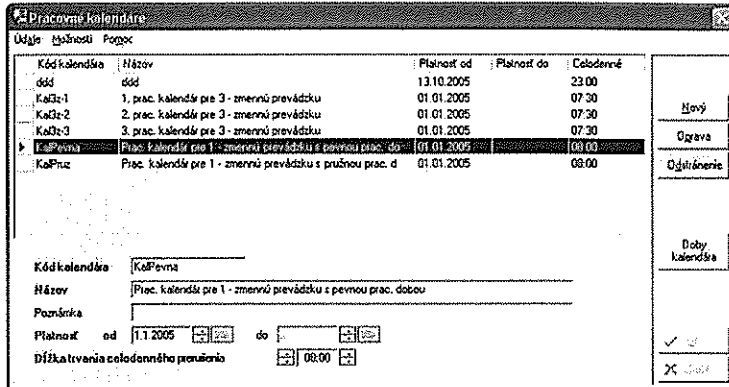

- Základné parametre pracovných kalendárov.

- Priradenie pracovných dôb pre jednotlivé dni pracovného kalendára.

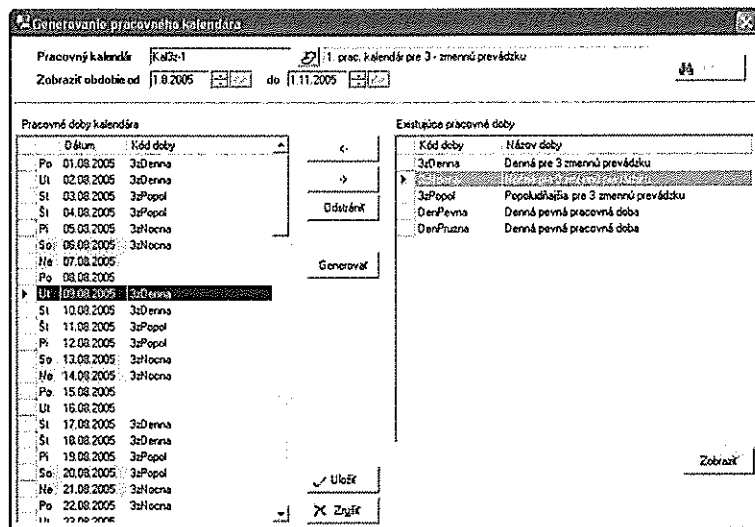

- Generovanie pracovného kalendára podľa zadaného obdobia.

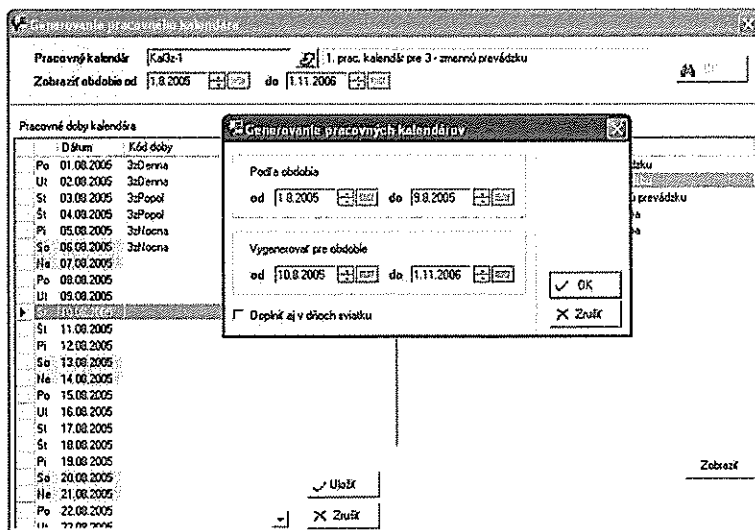

KOREKCIE ODPRACOVANEJ DOBY A PRERUŠENÍ

- Rýchla oprava dĺžky odpracovanej doby a trvania prerušení za daný deň bez nutnosti evidencie časov jednotlivých prerušení.

Os. číslo	Priezvisko, meno, titul	Org. útvar	Dátum	Korekcia
222	Mgr. Slávková Katarína	01	01.08.2005	08.00
444	Ing. Malo Ján	02	24.10.2005	07.00
555	Novák Ivan	021	25.08.2005	11.00

Zamestnanec: 222 Mgr. Slávková Katarína
 Dátum: 1.8.2005
 Korekcia odpracovanej doby: 08.00
 Začínal: 222

- Pri spracovaní dochádzky, ak existuje korekcia odpracovanej doby alebo prerušenia pre daný deň, bude tento údaj zobrazený v okne s vyhodnotenou dochádzkou bez ohľadu

na skutočnú dĺžku odpracovanej doby alebo trvania prerušenia vypočítaných z prerušení za daný deň.

Os. číslo	Priezvisko, meno, titul	Org. útvar	Dátum	Kód prer.	Kód pre účasť	Trvanie	Prerušenie
222	Mgr. Slávková Katarína	01	03.11.2005	004	SLZC	05.00	Služobná cesta
777	Ing. Krausz Miroslav	03	29.10.2005	001	LEC	03.00	Lekár

Zamestnanec: 777 Ing. Krausz Miroslav
 Dátum: 29.10.2005
 Prerušenie: 001 Lekár
 Trvanie prerušenia: 03.00
 Začínal: 222

KOREKcie PRACOVNÝCH DÔB

- Jednoduchá zmena pracovnej doby zamestnanca pre určitý deň.
- Využitie pri zmenových zamestnancoch, ktorým sú menené zmeny podľa potreby zamestnávateľa.
- Pri spracovaní dochádzky,

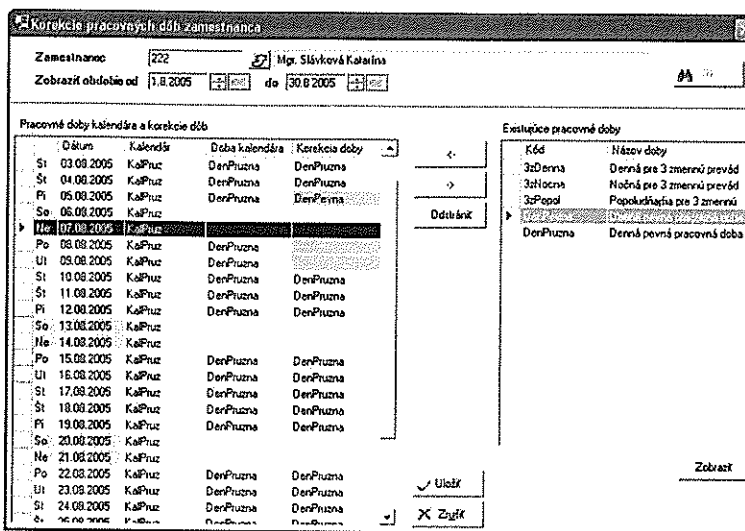

ak existuje korekcia pracovnej doby pre daný deň, sa dochádzka za daný deň vyhodnocuje podľa pracovnej doby z korekcie a nie podľa pracovnej doby platného kalendára zamestnanca v tento deň.

EMULÁTOR TERMINÁLU

- Náhrada snímacieho terminálu.

